

MINISTERIO DE
TRANSPORTE Y
OBRAS PÚBLICAS

MINISTERIO
DE EDUCACIÓN

ING. ANTONINA ROMERO
DIRECTORA NACIONAL DE ESTUDIOS DE OBRAS PÚBLICAS

ARQ. JUAN PABLO VILLAFUERTE
DIRECTOR NACIONAL DE INFRAESTRUCTURA FÍSICA



PROYECTO:
UNIDAD EDUCATIVA ESTANDARIZADA DEL MILENIO
"RÉPLICA CENTRAL TÉCNICO"

UBICACIÓN:
PICHINCHA QUITO QUITUMBE
PROVINCIA CANTÓN PARROQUIA

UBICACIÓN:
TIPOLOGÍA:
MAYOR (1140 ALUMNOS)

TIPOLOGÍA:
CONTIENE:
BLOQUE SALON DE USO MLTIPL COMEDOR
CONTIENE: PLANTAS - FACHADAS - CORTES

ESCALA: INDICADAS
FECHA: ENERO 2023
LÁMINA N.º AR-09

RESPONSABLES:
REVISADO:

ARQ. DIEGO MERA
ANALISTA TÉCNICO DE PROYECTO

SELLOS MUNICIPALES:

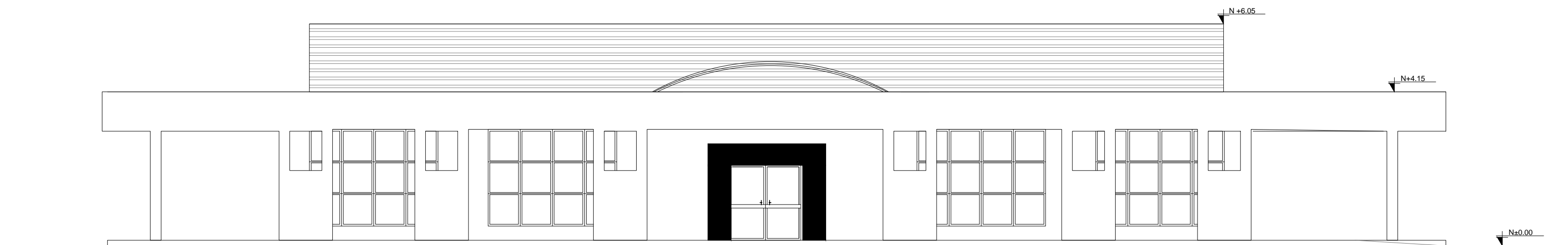

FACHADA FRONTAL

ESCALA 1:100

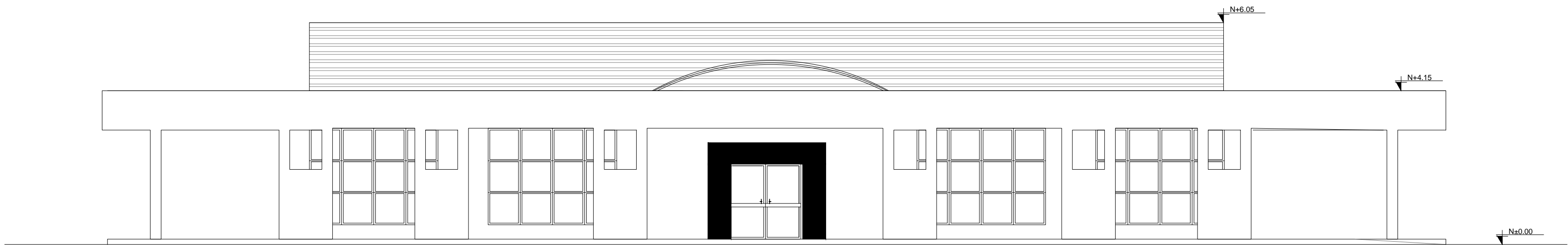

FACHADA POSTERIOR

ESCALA 1:100

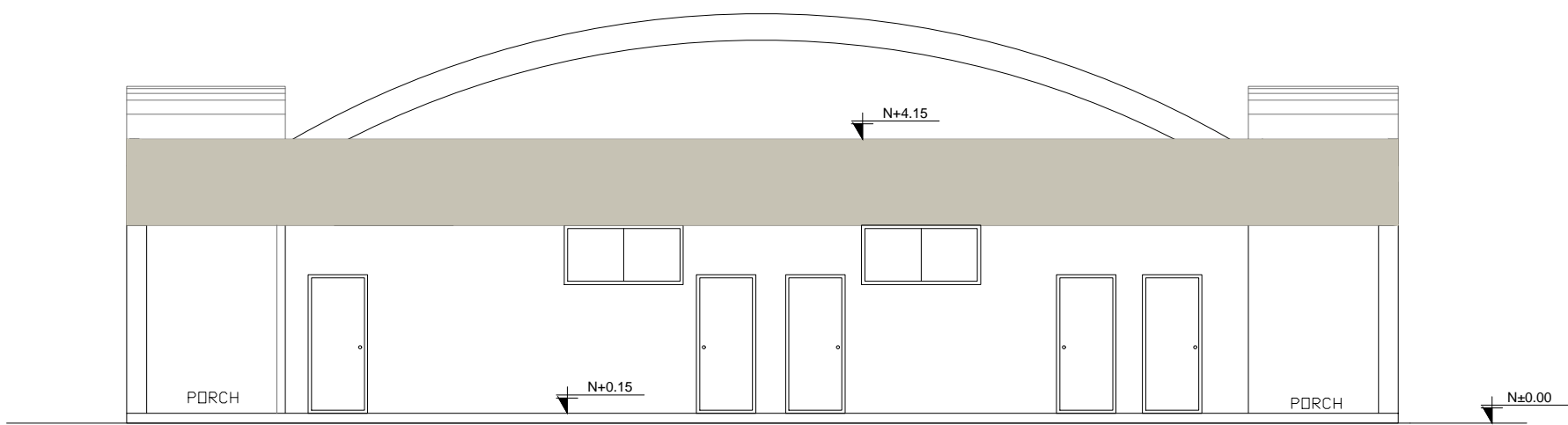

FACHADA LAT. DERECHA

ESCALA 1:100

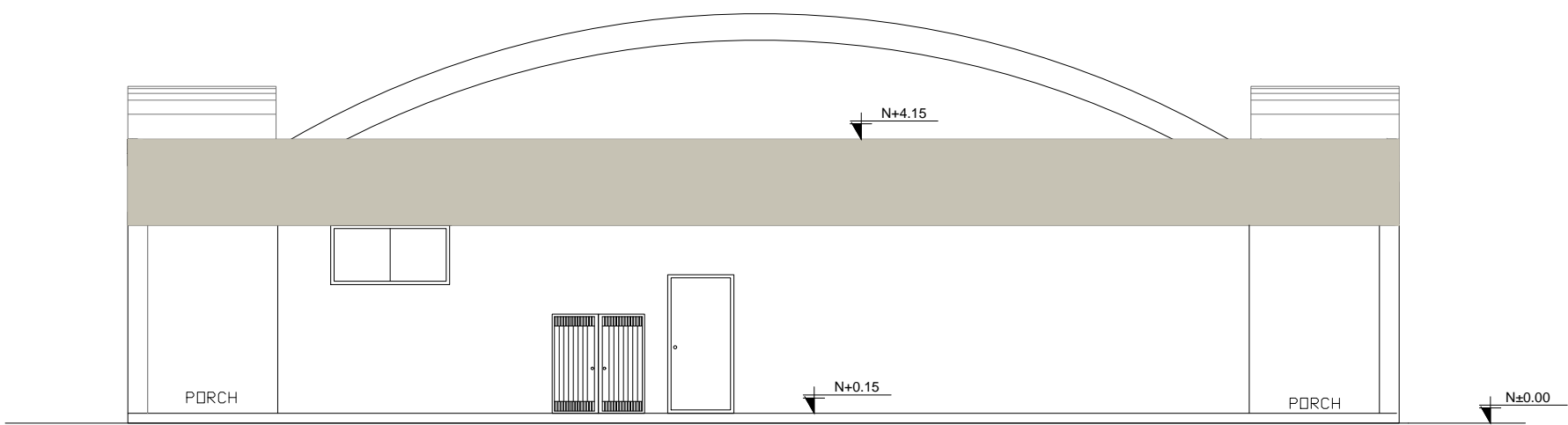

FACHADA LAT. IZQUIERDA

ESCALA 1:100